Novedades para los amantes de la novela histórica

En torno a la utilización del concepto de “novela histórica” se ha escrito mucho, pero casi siempre desde la matriz disciplinaria de la crítica literaria. La novela histórica es un subgénero narrativo que se define como la unión de la historia y la literatura que busca revivir el pasado, sin violar los hechos reales por que su objetivo origina es ser un complemento de la historia. Es un género de literatura que goza de una alta relevancia constante entre lectores y escritores. Sin embargo, este es uno de los géneros más antiguos que se originó hace cientos de años.

El **bloguero, periodista y escritor David Yagüe** analiza y recomienda las novelas históricas que llegan este mes de junio de 2020.

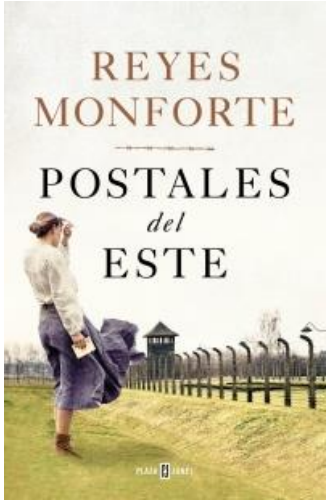

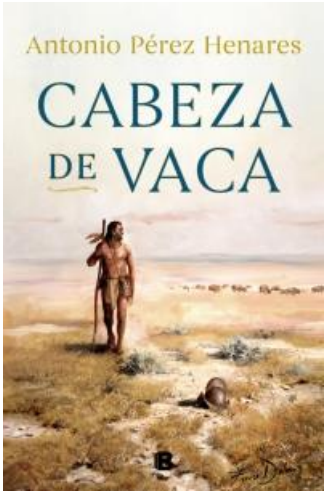

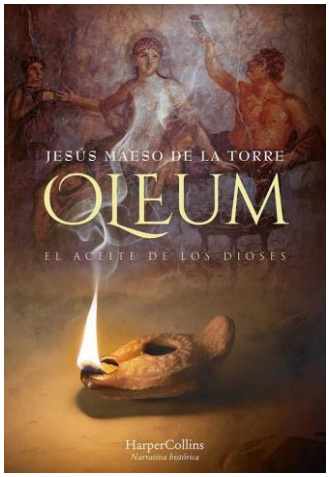

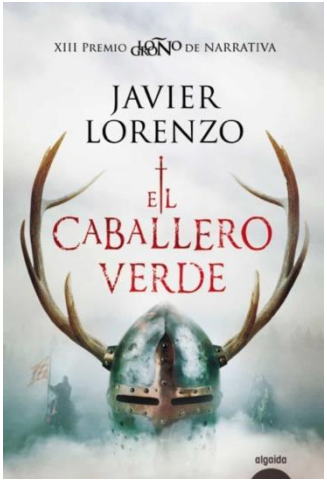

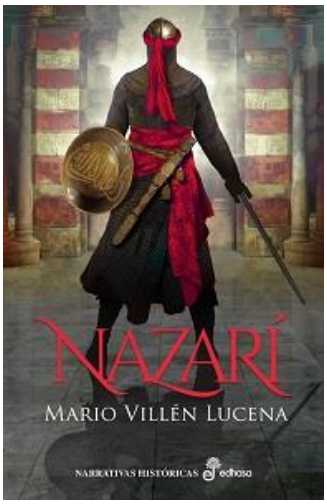

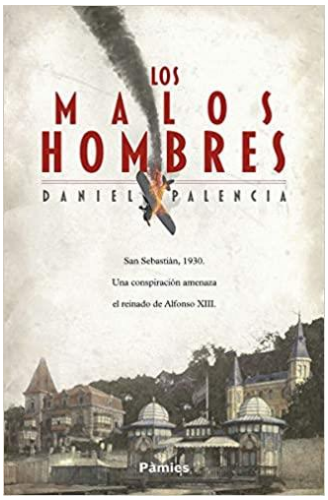
LOS
MALOS
HOMBRES
DANIEL PALENCIA
San Sebastián, 1930.
Una conspiración amenaza
el reinado de Alfonso XIII.
Pàmies

CARMEN KORN
HIJAS DE UNA
NUEVA ERA
Una emocionante novela sobre cuatro mujeres que se enfrentaron
a los momentos cruciales del siglo XX con la fuerza de su amistad
Planeta

CAROLINA POBLA
Autora de Geranios en el balcón
LOS JUGUETES
DE LA
GUERRA
MAEVA

LA AVENIDA
DE LAS ILUSIONES
XAVI BARROSO
MARÍA
GREEN
Grijalbo